1 LACTÁRIO E HIGIENIZAÇÃO
ESCALA1:25

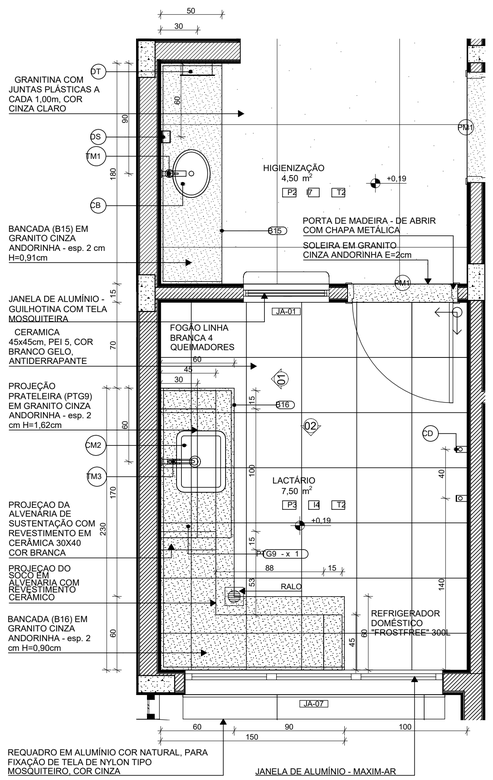

PLANTA BAIXA

LEGENDA REVESTIMENTOS PAREDES		
I4		CERÂMICA 30x40cm, COR BRANCO GELO, DO PISO AO TETO
I7		CERÂMICA AMARELA 10x10cm ATÉ H=0,90m, FAIXA CERÂMICA BRANCA 10x10cm E PINTURA ACRÍLICA COR BRANCO GELO
I5		CERÂMICA 30x40cm, COR BRANCO GELO **ATÉ 1,8m**, FAIXA CERÂMICA 10x10cm (AZUL E VERMELHA) E PINTURA ACRÍLICA COR BRANCO GELO (VER AMPLIAÇÕES)

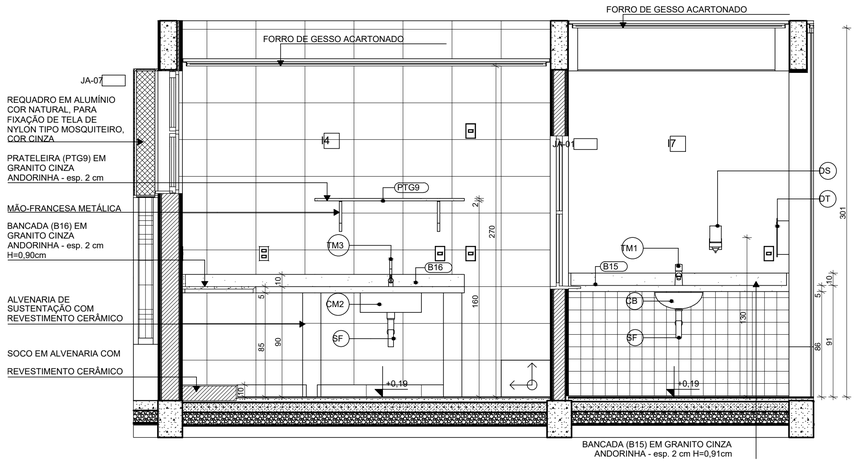

VISTA 01

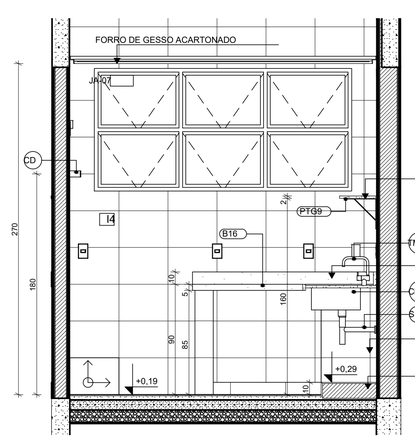

VISTA 02

NOTAS

- MEDIDAS E NÍVEIS EM METROS;
- VERIFICAR POSIÇÃO EXATA DOS PILARES NO PROJETO ESTRUTURAL;
- VERIFICAR DETALHES CONSTRUTIVOS PERTINENTES NAS PRANCHAS DE DETALHAMENTO;
- EM CASO DE CONFLITO DE INFORMAÇÕES ENTRE O PROJETO GRÁFICO E O MEMORIAL DESCRITIVO, PREVALECE A INFORMAÇÃO CONTIDA NOS DESENHOS;
- ALTERAÇÕES NESTE PROJETO SOMENTE COM AUTORIZAÇÃO EXPRESSA DO FNDE

REFERENCIAS:

- PLANILHA DE QUANTITATIVOS
- MEMORIAL DESCRITIVO E ESPECIFICAÇÕES TÉCNICAS

LEGENDA

+0,00 (NA) +0,00 (NO) / +0,03 (NA)	INDICAÇÃO NÍVEIS PLANTA E CORTE	01	INDICAÇÃO DE VISTAS
X PE-XX	INDICAÇÃO DE CORTES	P1	ESPECIFICAÇÃO DE MATERIAIS DE PISO
X PE-XX	INDICAÇÃO DE FACHADAS	I1 E1	ESPECIFICAÇÃO DE MATERIAIS DE PAREDE INTERNA E EXTERNA
PMX JA-X	INDICAÇÃO DE PORTAS E JANELAS	T1	ESPECIFICAÇÃO DE MATERIAIS DE TETO
DET X XX	INDICAÇÃO DE DETALHES		

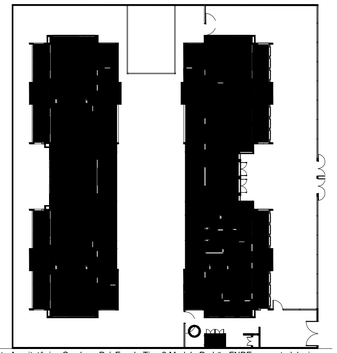

CROQUI DE REFERÊNCIA

03	JANEIRO/ 2025	Revisão do Projeto Arquitetônico Creche e Pré-Escola Tipo 2 Modelo Padrão FNDE em metodologia Building Information Modeling. Alteração para atender a NBR 9050/2020; Alteração da dimensão do terreno para 45 x 40m, com ampliação do pátio central. Alteração da região do pátio de serviço para incluir casa de bombas. Alteração de layout dos ambientes: Varanda de serviço, cozinha, copa de funcionários, rouparia, lavanderia, amamentação, fraldário e sanitários infantis.
02	JANEIRO/ 2017	Atendimento à NBR 9050/ 2015; Alteração: quadro de áreas, sanitários infantis 1 e 2, altura da platibanda, mobiliário e equipamento, altura da cerâmica nos sanitarios, cor dos portões dos solários e altura da porta PA4; Acréscimo das duchas higiênicas e escaninhos pré-escola, Retirada da chapa de aço abaixo da platibanda.
01	AGOSTO/ 2016	Alteração das paredes - shafts para tubulação hidráulica e detalhamento; alteração da altura da platibanda.
N°	DATA	DESCRIÇÃO

CONTROLE DE REVISÕES

LOUÇAS, ACESSÓRIOS E METAIS				
	ID	Descrição	Vista 2D Planta	Quant.
HIGIENIZAÇÃO				
	CB	CUBA DE EMBUTIR OVAL COR BRANCO GELO, DECA OU EQUIVALENTE		1
	DS	SABONETEIRA, MELHORAMENTOS OU EQUIVALENTE		1
	DT	DISPENSER PARA PAPEL TOALHA, MELHORAMENTOS OU EQUIVALENTE		1
	SF	SIFÃO CROMADO		1
	TM1	TORNEIRA AUTOMÁTICA DE PRESSÃO PARA LAVATÓRIO DE MESA BICA BAIXA, DECA OU EQUIVALENTE		1
LACTÁRIO				
	CM2	CUBA INOX DE EMBUTIR (50x40x20cm)		1
	SF	SIFÃO CROMADO		1
	TM3	TORNEIRA PARA COZINHA DE MESA BICA MÓVEL, DECA OU EQUIVALENTE		1

LOUÇAS, ACESSÓRIOS E METAIS				
	ID	Descrição	Vista 2D Planta	Quant.
SANIT. PCD FEM.				
	BR1	BARRA DE APOIO 40cm		2
	BR2	BARRA DE APOIO 70cm		1
	BR3	BARRA DE APOIO 80cm		2
	DH	DUCHA HIGIÊNICA COM REGISTRO E DERIVAÇAO, DECA OU EQUIVALENTE		1
	DS	SABONETEIRA, MELHORAMENTOS OU EQUIVALENTE		1
	DT	DISPENSER PARA PAPEL TOALHA, MELHORAMENTOS OU EQUIVALENTE		1
	LV1	LAVATÓRIO DE CANTO SUSPENSO, DECA OU EQUIVALENTE		1
	PS	PAPELEIRA SOBREPOR INTERFOLHADO		1
	SF	SIFÃO CROMADO		1
	TM2	TORNEIRA PARA LAVATÓRIO COM ACIONAMENTO POR ALAVANCA		1
	VS2	BACIA CONVENCIONAL, DECA OU EQUIVALENTE COM ACESSORIOS		1
SANIT. PCD MASC.				
	BR1	BARRA DE APOIO 40cm		2
	BR2	BARRA DE APOIO 70cm		1
	BR3	BARRA DE APOIO 80cm		2
	DH	DUCHA HIGIÊNICA COM REGISTRO E DERIVAÇAO, DECA OU EQUIVALENTE		1
	DS	SABONETEIRA, MELHORAMENTOS OU EQUIVALENTE		1
	DT	DISPENSER PARA PAPEL TOALHA, MELHORAMENTOS OU EQUIVALENTE		1
	LV1	LAVATÓRIO DE CANTO SUSPENSO, DECA OU EQUIVALENTE		1
	PS	PAPELEIRA SOBREPOR INTERFOLHADO		1
	SF	SIFÃO CROMADO		1
	TM2	TORNEIRA PARA LAVATÓRIO COM ACIONAMENTO POR ALAVANCA		1
	VS2	BACIA CONVENCIONAL, DECA OU EQUIVALENTE COM ACESSORIOS		1

MOBILIÁRIOS/EQUIPAMENTOS FIXOS				
	ID	Descrição	Vista 2D Planta	Quant.
SANIT. PCD FEM.				
	ES3	ESPELHO 50x90cm		1
SANIT. PCD MASC.				
	ES3	ESPELHO 50x90cm		1

2 SANITÁRIO PCD
ESCALA1:25

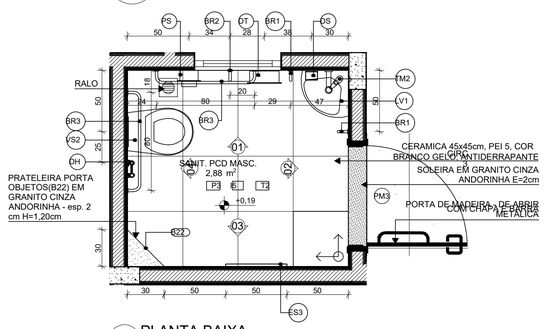

PLANTA BAIXA

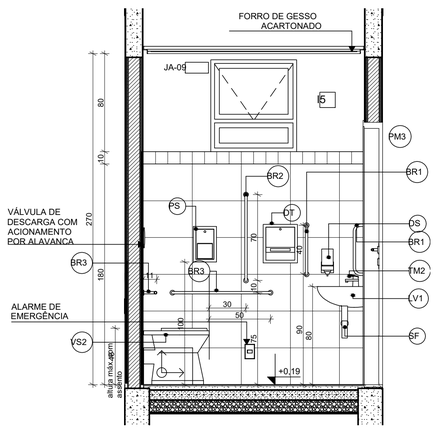

VISTA 01

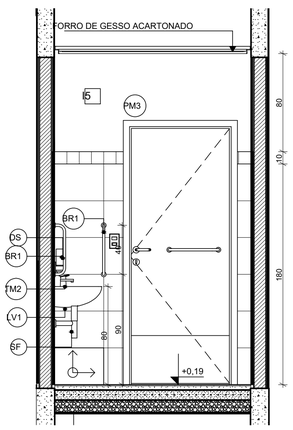

VISTA 02

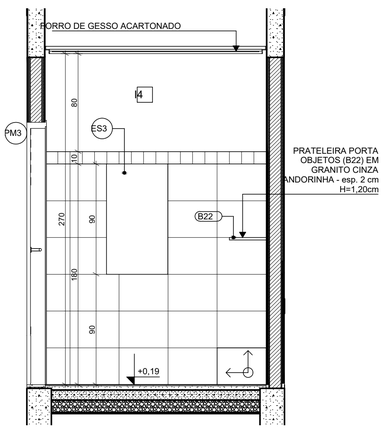

VISTA 03

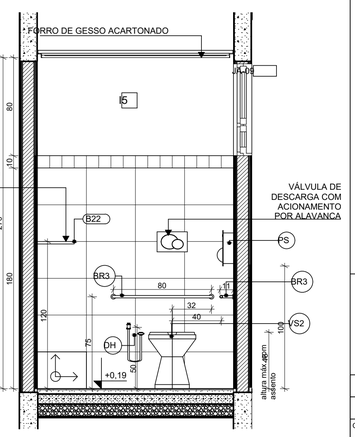

VISTA 04

DLFO	CAU/ CREA
	RA
OBSERVAÇÕES:	

CRECHE PRÓ-INFANCIA TIPO 2

CRECHE PRÓ-INFANCIA TIPO 2

MUNICÍPIO – UF: RIBEIRA DO AMPARO-BA

PROPRIETÁRIO: PREFEITURA M. DE RIBEIRA DO AMPARO

ENDEREÇO: BOA HORA

PREFEITURA M. DE RIBEIRA DO AMPARO
PROPRIETÁRIO

RAIANNE MARLA R. DE SANTANA — ENGENHEIRA CIVIL CREA-BA 051661926B CAU/ CREA
RESP. TÉCNICO

COORDENAÇÃO: CGEST - Coordenação Geral de Infraestrutura Educacional	DETALHAMENTO BANCADA		ARQ
FORMATO: A1	REVISÃO: R-01 R-02 R-03	ESCALA: INDICADA	PRANCHA: 20/36
		DATA EMISSÃO: AGOSTO/2026	